Newsletter
Schach in Niedersachen

NOVEMBER

15.11.07

Eröffnung:

Liebe Schachfreunde,

Sie haben hier den ersten gemeinsamen Newsletter des Niedersächsischen Schachverbandes und der Niedersächsischen Schachjugend vor sich. Dieser ist ein Ergebnis der Arbeit des neuen Arbeitskreises für Öffentlichkeitsarbeit. Nach der völligen Neugestaltung unserer beiden Internetauftritte www.nsv-online.de und www.nsj-online.de, möchten wir hiermit das Informationsangebot noch einmal verbessern.
Der Newsletter ist für all diejenigen, die nicht jeden Tag unsere Internetseiten besuchen, aber dennoch informiert bleiben wollen. Besonders würden wir uns darüber freuen, wenn er ausgedruckt würde und dann seinen Weg an die schwarzen Bretter in den Vereinen fände.

Neben den wichtigsten Berichten aus dem letzten Monat und Hinweise auf die anstehenden Termine, sind im Newsletter auch besondere Inhalte, wie in diesem Monat ein Interview mit dem amentierenden Deutschen Vizemeister der U14 Stephan Kaphle. Doch nun zu den Inhalten des Newsletters November.

Adrian Debbeler

INHALT

IM - Turnier in Hamburg

B(J)EMS in den Herbstferien – Die Sieger

Ausschreibung LEM 2008

Auslosung Vorrunde Dt. Pokal-Mannschaftsmeisterschaft

Brettgeflüster: Interview mit Stephan Kaphle

Wichtige Termine

Problemecke

Mittelspiel:

IM - Turnier in Hamburg

Das in Zusammenarbeit mit dem Hamburger SK, bereits zum 2.Mal veranstaltete IM-Turnier fand vom 22. - 28. Oktober 2007 in den Vereinsräumen des HSK statt.

Niclas Huschenbeth (HSK) erreichte durch diesen Turniersieg mit 6½ Punkten seine letzte IM-Norm. Eine weitere Norm erreichte **Sven Bakker** (ebenfalls HSK).

In einer spannenden Partie der letzten Runde besiegte er **Alexander Markgraf** (SC Tempo Göttingen). Alexander verpasste durch die Niederlage seine Norm. „**Die Niedersachsen“** erreichten insgesamt 13½ Punkte.

Die Niedersachsen : Alexander Markgraf, Stefan Breuer und Fabian Müller

Das Turnier wurde im Scheveninger-System mit 3 Teams mit je drei Spielern, also insgesamt 9 Runden, ausgetragen.

B(J)EMs in den Herbstferien - Die Sieger

In allen Bezirken fanden während der Herbstferien die **Bezirkseinzelmeisterschaften 2007** statt.

Die Sieger:

- Bezirk 1 Hannover, **Sebastian Plischki** (SC Stadthagen)
- Bezirk 2 Braunschweig, **Michael Othmer** (SVG Salzgitter)
- Bezirk 3 Süd-Niedersachsen, **Bernhard Geers** (SK Goslar)
- Bezirk 4 Lüneburg, **Sascha Wiegmann** (Post SV Uelzen)
- Bezirk 5 Oldenburg – Ostfriesland, **Sebastian Müer** (SK Weißer Turm Rastede)
- Bezirk 6 Osnabrück – Emsland, **Efim Dan** (Schachclub Melle)

Auch im Jugendbereich wurden die Bezirkseinzelmeister ermittelt, auf eine Auflistung wollen wir hier verzichten und stattdessen auf den Artikel auf der NSJ-Homepage verweisen: http://www.nsj-online.de/artikel.php?artikel=54

Allen Siegern herzlichen Glückwunsch und ...
... viel Erfolg bei der LEM 2008!

Ausschreibung LEM 2008

Die **LEM** sowie die **LJEM** sind fest terminiert und die Ausschreibungen online verfügbar.

Die Landeseinzelmeisterschaft der Erwachsenen findet in Verden vom 02.01.08 bis zum 06.01.08 statt. Die Ausschreibung kann auf **www.nsv-online.de** gefunden werden.
Die Landeseinzelmeisterschaften der Jugend findet wieder einmal in Rotenburg (Wümme) statt. Vom 21.03.08 bis zum 26.03.08 werden die Landesmeister der verschiedenen Altersklassen ermittelt. Die Ausschreibung ist auf **http://www.nsj-online.de/termin.php?id=52** zu finden.

Auslosung Vorrunde Dt. Pokal-Mannschaftsmeisterschaft 2007/2008

Die Vorrunde findet am **15.Dez. ab 14 Uhr** statt.

Aus Niedersachsen mit dabei:
die **SG Weiss-Blau Eilenriede** (zuhause gg. SC Diogenes Hamburg),
der **HSK-Post Hannover** (auswärst beim SC Hansa Dortmund) und
der **SK Nordhorn-Blanke** (auswärts gegen SK Niederkassel).
Die Niedersächsische Pokal-Mannschaftsmeisterschaft 2007/2008 ist bereits gestartet.

Brettgeflüster: Interview mit Stephan Kaphle

Als besonderes Schmankerl werden wir für den Newsletter immer wieder Spieler, Funktionäre etc. aus dem Schachsport interviewen. Den Anfang macht Stephan Kaphle, der als Deutscher Vizemeister der U14 in diesem Jahr die Jugendeuropameisterschaft mitspielte.

Was ist dein größtes Ziel beim Schach?
S.: Ich habe kein wirkliches Ziel, ich möchte einfach nur vernünftig Schach spielen.

Hast du denn schachliche Vorbilder?
S.: Ja, wahrscheinlich Anand. Ich mag generell Spieler mit einem offenen Eröffnungsstil.

Welches Turnier hat dir bis jetzt am meisten Spaß gemacht und weshalb?
S.: Pardubice, weil es durch die eine Runde täglich ein sehr angenehmes, ruhiges Turnier ist und ich gut gespielt habe.
Was glaubst du ist für dich das effektivste Training?
S.: Ich merke leider nicht, welches Training sich besonders auf mein Spiel auswirkt, aber das Endspieltraining bei Karsten Müller war vermutlich am besten.

Welche Vorteile hat dir das Schach spielen in deinem sonstigen Leben gebracht?
S.:Ich bin mir nicht sicher, ob es dabei direkte Zusammenhänge zum Schach spielen gibt, aber ich habe keine Probleme mit Mathematik oder Physik.

Was machst du in deiner schachfreien Zeit?
S.: Ich spiele gerne Tischtennis oder lese.

Stephan, vielen Dank für dieses Interview. Wir wünschen dir auch weiterhin viel Glück!

(Das Interview wurde von Dorothee Schulze geführt)

Endspiel:

Wichtige Termine:

17.11.07: In Verden findet die LJEM U8 und der Schnellschachpokal U10 statt.
Mehr Infos: http://www.nsj-online.de/termin.php?id=7

01.01.08: Die Mitgliedsvereine des LandesSportBundes ihre jährliche Bestandserhebung und die Pflege ihrer Vereinsdaten auf der LSB-Datenbank ausschließlich auf elektronischem Wege (online) durchführen.
Mehr Infos: http://www.lsb-niedersachsen.de/lsb/show.php3?id=166&nodeid=166&p

22.02.08: Die NSJ bietet wieder einmal ein Seminar für engagierte Jugendliche an. Diesmal geht es um *Moderation von Projekt- und Arbeitsgruppen.*
Mehr Infos: http://www.nsj-online.de/dateien/Ausschreibung_Jugendseminar_Moderation.pdf

Problemecke:

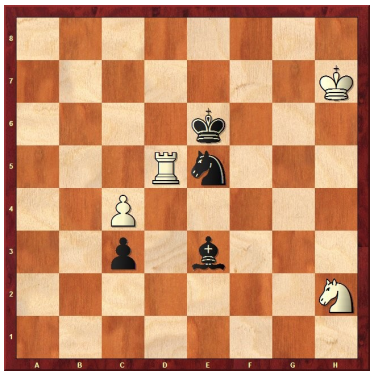

Was wäre ein Schachnewsletter ohne Schachaufgabe? Lösungsvorschläge können gerne ins NSJ-Forum geschrieben werden.

In dieser Stellung ist Weiß am Zug und kann sich trotz des schwarzen Bauerns auf c3 noch ins Remis retten. Wie?

Analyse:

Das war er also, der erste gemeinsame Newsletter vom NSV und der NSJ. Bei Anregungen, Kritik und gerne auch Lob, würde ich mich über eine Mail an adrian@nsj-online.de freuen.

Der nächste Newsletter erscheint am 15. Dezember. Also: Weitersagen!